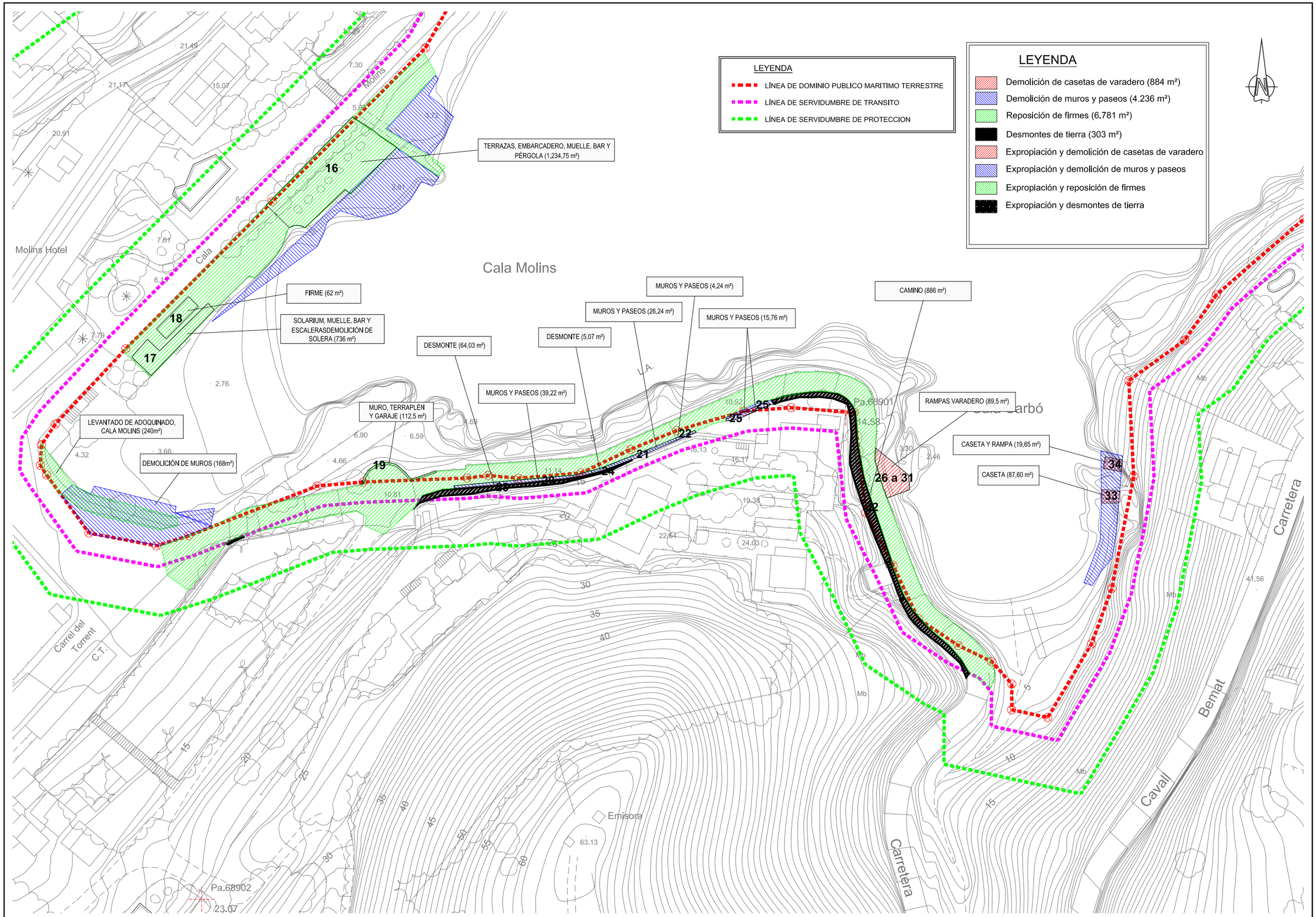

GOBIERNO DE ESPAÑA — MINISTERIO DE MEDIO AMBIENTE Y MEDIO RURAL Y MARINO	Secretaría General del Mar DIRECCION GENERAL PARA LA SOSTENIBILIDAD DE LA COSTA Y EL MAR	EL INGENIERO DIRECTOR DEL PROYECTO: D. Víctor Manuel Torres Abril I. C. C. y P. Col. nº 15.301	CONSULTOR: eptisa	EL INGENIERO AUTOR DEL PROYECTO: José Mª Valdés Fdez. de Alarcón I. C. C. y P. Col. nº 8.940	ESCALAS: 1 : 500 (0 5 10 m) ORIGINAL A3 — GRÁFICAS	TITULO: PROYECTO DE ACCESOS Y MEJORA DEL FRENTE LITORAL DE CALA SAN VICENTE T.M. DE POLLENÇA (MALLORCA)	CLAVE: FECHA: DICIEMBRE 2009	DESIGNACIÓN DEL PLANO: PLANTA DE DEMOLICIONES	Nº DE PLANO: 12 HOJA 3 DE 3